

Inscripció, Renovació, Modificació Socis On-Line

Nova eina de gestió AMPA

Funcionalitats

- Donar d'alta a un Soci de l'AMPA.
- Renovar un Soci de l'AMPA.
- Fer modificacions de dades del Soci de l'AMPA.
- Inscripcions a les extraescolars(Altes i baixes).
- Apuntar-se i pagar els llibres de Socialització.

Accés a la web de l'AMPA

www.ampaescolalaicreuralet.com



AMPA
Escola La Creu
Llar d'Infants Ralet Ralet
DE TORREFARRERA

AMPA · SOCIS · SERVEIS · DOCUMENTACIÓ SOCIS · CONCURSOS · GALERIA D'IMATGES · CONTACTE

CAGA TIÓ 22/12/2015

info

GUANYADORS CONCURSOS NADAL 2015
FINALISTAS CONCURS DE NADAL 2015

[Read more](#)

PRESENTACIÓ DE L'ASSEMBLEA 24/09/2015

info

Aquí podreu veure tot lo explicat durant l'assemblea ordinària celebrada el 24 de Setembre de 2015. Assemblea 24/09/2015

ASSEMBLEA ORDINÀRIA DE L'AMPA 24/09/2015

info

Benvolguts/res socis/res: Per la present us convidem a l'Assemblea Ordinària de l'AMPA que es durà a terme el proper dijous dia 24 de setembre de 2015 a les 20:00h en l'edifici comunicat als La les

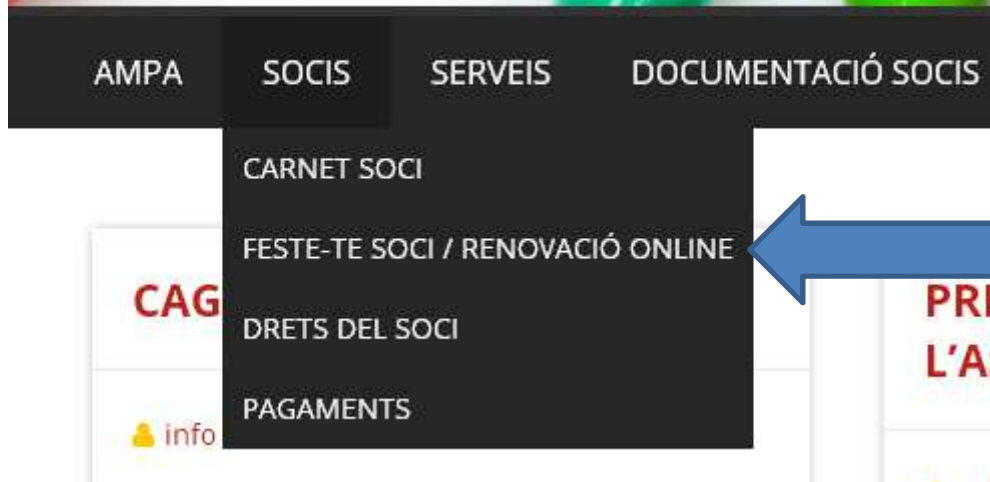

Accedint a l'àrea de Soci i prement la part indicada amb la fletxa, accedirem a la part dedicada a Fer-se soci, renovació de soci, modificació de dades del soci (en especial la domiciliació bancaria), extraescolars, socialització, etc....

Facemoods Search x AMPA Torrefarrera x

www.ampatorrefarrera.com/app/ampasocio/

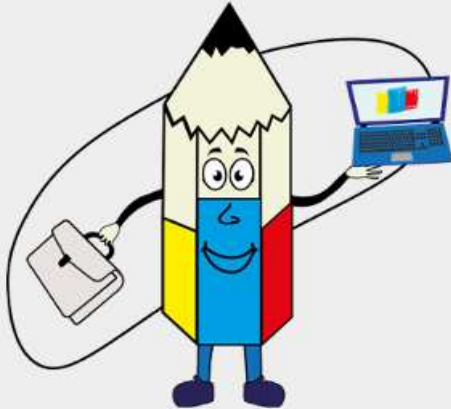

Accés

Accés per a soci: Usuari “Número soci carnet”, contrasenya: “Número de telèfon” + Entra

Si ja ets soci/a i després de comprovar que les dades que té l'ampa són correctes

Mostrar informació de l'alumne

Mostrar



Solicitar la renovació del ampa

Solicitar

Prémer el botó **Sol·licitar** amb taronja, no cal fer res més. Automàticament, us tornem a donar d'alta a la base de dades de l'ampa pel curs vinent

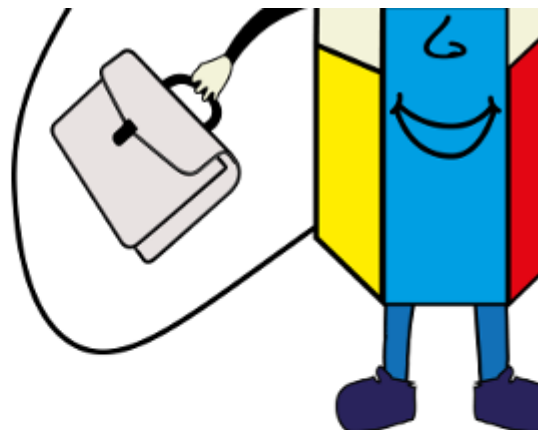

Solicitar la renovació del ampa

So

Modificar dades del alumne

Modificar

Seleccionar activitats extraescolars

Seleccionar

En cas de voler
fer activitats,
cal seleccionar
el botó de les
activitats
extraescolars
(només quatre
per alumne)



Per modificar dades

Modificar dades del alumne

Modificar

Mostrar document de renovacio

Mostrar

Seleccionar activitats extraescolars

Seleccionar

Mostrar informació de l'alumne

Mostrar

Socialització

Pagar

Tancar sessió

Tancar

Molt important:
Al fer una modificació de qualsevol tipus o al seleccionar les extraescolars, cal sempre imprimir el document que ens mostrarà el programa en aquest requadre, signar-lo i dipositar-lo a la bústia de l'ampa.
Els que no facin cap modificació no han de fer més.

Donar d'alta un nou alumne

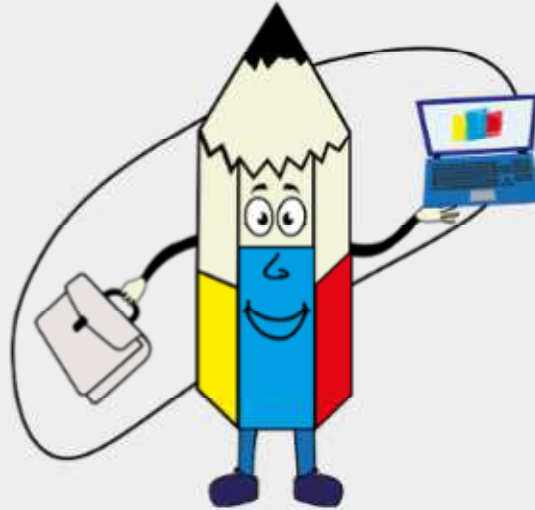

Accés

Entra

Nou alumne

Per apuntar-se a l'ampa, un alumne nou del centre o algun alumne que no ho hagi estat mai.

Donar d'alta un alumne

Nom		
<input type="text" value="Nom del alumne.."/>		
Primer cognom	Segon cognom	
<input type="text" value="Primer cognom del alumne.."/>	<input type="text" value="Segon cognom del alumne.."/>	
Curs	Aula	
<input type="text" value=""/>	<input type="text" value=""/>	
Número de germa	Centre educatiu	
<input type="text" value="1"/>	<input type="text" value="Escola La Creu"/>	
Data de naixement	Sexe	
<input type="text" value="Data de naixement.."/>	<input checked="" type="radio"/> Femení <input type="radio"/> Masculí	
Correu electrònic		
<input type="text" value="Correu electrònic.."/>		
Telèfons		
<input type="text" value="Primer telèfon.."/>	<input type="text" value="Segon telèfon.."/>	
Província	Població	Codi postal
<input type="text" value="Àlaba"/>	<input type="text" value="Població.."/>	<input type="text" value="Codi postal.."/>
Carrer		
<input type="text" value="Carrer.."/>		

Cal omplir tots els camps que es sol·liciten en el formulari. Hi ha uns camps que són obligatoris i que s'indiquen en cas de no omplir-los.

Informació de pagament

Titular del compte

DNI del compte

Compte



MOLT IMPORTANT: Cal omplir les dades del compte bancari a 20 dígit, l'IBAN ens el calcula el programa al full de la inscripció.

Quan pitgem



Ens obligarà a imprimir el full d'inscripció i el document SEPA de domiciliació bancària, que caldrà dipositar a la bústia de l'ampa per fer definitivament efectiva la inscripció a l'associació.

Ens demana confirmació de dades

Confirmar dades del alumne

S'afegira l'alumne amb les dades següents:

Nom:	bbbbbb
Primer cognom:	bbbb
Segon cognom:	bbbb
Curs:	14
Aula:	B
Sexe:	Femení
DNI/NIE:	
Centre educatiu:	0
Data de naixement:	05/05/2005
Població:	bbb
Carrer:	bbb
Numero:	bbb
Pis:	
Porta:	
CP:	bb
Provincia:	Àlaba
Titular del compte:	bbb
DNI/NIE del titular:	bbbb
Compte:	12345678911111111111
Correu:	cescola@gmail.com
Comentaris:	
Primer telèfon:	977323103
Segon telèfon:	
Número de germà:	1
Nom del primer responsable:	bbb
Primer cognom del primer responsable:	bbb
Segon cognom del primer responsable:	bbb
DNI/NIE del primer responsable:	bbbb
Telèfon del primer responsable:	bbb
Correu del primer responsable:	responsable@gmail.com
Nom del segon responsable:	
Primer cognom del segon responsable:	
Segon cognom del segon responsable:	
DNI/NIE del segon responsable:	
Telèfon del segon responsable:	
Correu del segon responsable:	

 Confirmar

Cancelar

Imprimeixi el document:

Usuari: "1651" Contrasenya: "977323103"

Seleccioni les activitats extraescolars

Seleccionar activitats

Imprimeixi el document i signi les dues pàgines

Full d'inscripció i document SEPA

Inici

Ens indica el número de soci/a assignat i la contrasenya per accedir a la pàgina de soci.

Si volem apuntar-nos a extraescolars, cal pitjar

Seleccioni les activitats extraescolars

Seleccionar activitats

Una vegada seleccionades, li donem a

Imprimeixi el document i signi les dues pàgines

Full d'inscripció i document SEPA

Els dos documents impresos cal signar-los en original i dipositar-los a la bústia de l'ampa. A partir d'aquest moment ja sou soci/es.

Ja s'oc soci/a!!!!

Socialització

Modificar dades del alumne



Mostrar document de renovació



Seleccionar activitats extraescolars



Mostrar informació de l'alumne



Socialització

Libres primer 

BASES de Socialització:

- Els llibres són propietat de l'AMPA. L'alumne únicament els té en dipòsit durant el curs, per a la seva utilització.
- Al final de curs s'han de tornar a l'AMPA en bon estat, degudament revisats. En cas de pèrdua o deteriorament pel mal ús, s'ha de restituir el valor total del llibre malnès.
- S'ha de fer un bon ús dels llibres i mantenir-los en bon estat (no escriure sobre ells ni subratllar-los, ni guixar-los, ...)

Estic informat de les bases de socialització i accepto participar durant el curs vinent en el Projecte de Socialització de Llibres que organitza l'AMPA de l'Escola La Creu de Torrefarrera, i rebre el lot de llibres reutilitzats sol·licitat.



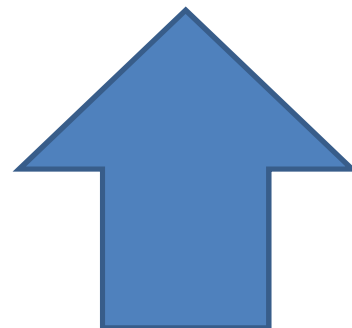

Per socialitzar cal seleccionar el curs que farà l'alumne i acceptar les bases. Seguidament donar-li a





iberCaja  **Confirmación del pago**

Forma de pago

Tarjeta de crédito o débito



Tarjetero EURO 6000 



Datos del pago

Número de operación: 925885 Importe: 42 €

Tarjeta: Fecha caducidad (MM/AAAA): 01 ▼ 2016 ▼

Código seguridad:  ¿Qué es?

CANCELAR
Volver al comercio

PAGAR

Cal omplir el número de la targeta seleccionada, posar la data de caducitat de la targeta i el codi de seguretat de 3 xifres que està al dors de la vostra targeta. Ara ja podem



I sense fer res més haurem pagat els llibres de socialització.

Molt fàcil i per ajudar-vos.....

- Els dies 8 i 15 de juny de 9:00 a 10:00h i de 15:00 a 16:00h, estarem a la sala de l'AMPA per aquells que no tinguin ordinador o que simplement ho vulguin fer amb nosaltres.
- És molt senzill de fer i pels ja socis molt ràpid.
- És una eina per facilitar la gestió administrativa de l'AMPA, per ara i pel futur.